



DUCCRAY

LABORATOIRES DERMATOLOGIQUES

Les soins qui changent votre quotidien



DUCCRAY
LABORATOIRES DERMATOLOGIQUES

1. Qui nous sommes

Accompagne depuis 1930 la prise en charge des désordres dermatologiques de la peau



ACNE



PSORIASIS

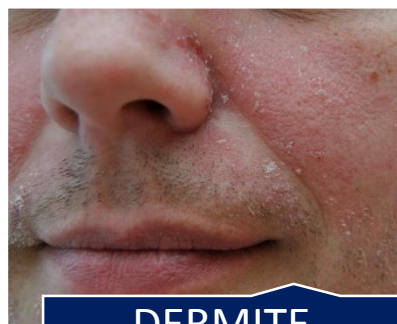

DERMITE
SEBORRHEIQUE



ECZEMAS

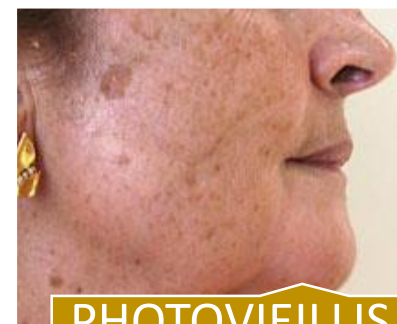

PHOTOVIEILLIS-
SEMENT



SECHERESSE
CUTANEE

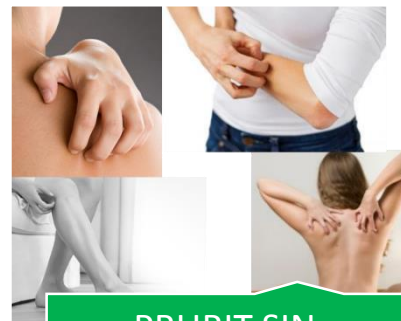

PRURIT SIN
MATERIA



CROUTES DE LAIT



VERRUES

Accompagne depuis 1930 la prise en charge
des désordres dermatologiques de la peau et des cheveux

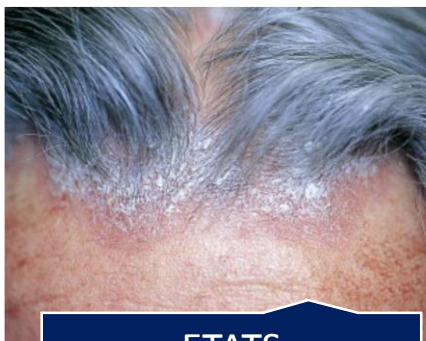

ETATS
PELLICULAIRES

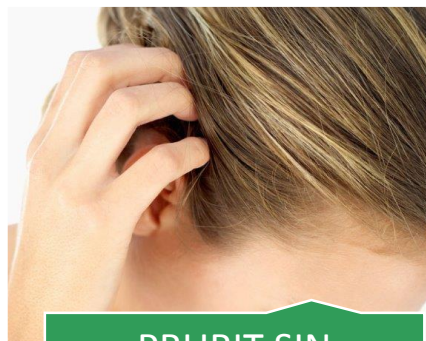

PRURIT SIN
MATERIA



CHUTE DE CHEVEUX



CHEVEUX GRAS



CHEVEUX SECS ET
ABIMES



CHEVEUX DELICATS



POUX

DUCRAY

LABORATOIRES DERMATOLOGIQUES

L'innovation utile depuis 1930
Les gammes de soins Visage et Corps



ACNE

KERACNYL



ECZEMAS

DEXYANE



SECHERESSE CUTANEE

ICTYANE



PRURIT SIN MATERIA

SENSINOL



PHOTOVIEILLISSEMENT

MELASCREEN



PSORIASIS

KERTYOL P.S.O.



CROUTES DE LAIT

KELUAL



DERMITE SEBORRHEIQUE

KELUAL DS



VERRUES

KERAFILM

DUCRAY

LABORATOIRES DERMATOLOGIQUES

L'innovation utile depuis 1930
Les gammes de soins cheveux et cuirs chevelus



**ETATS
PELLICULAIRES**

**SQUANORM
KELUAL DS**



**PRURIT
SIN MATERIA**

SENSINOL



**CHUTE DE
CHEVEUX**

**ANAPHASE
NEOPTIDE
CREASTIM
ANACAPS**



**CHEVEUX
DELICATS**

EXTRA-DOUX



**CHEVEUX SECS
ET ABIMES**

NUTRICERAT



**CHEVEUX
GRAS**

**SABAL
ARGEAL**



POUX

ITAX



FONDATION PIERRE FABRE

RECONNUE D'UTILITÉ PUBLIQUE PAR DECRET DU 6 AVRIL 1999

FORMER • PREVENIR • ACCOMPAGNER • SOIGNER



Amélioration de l'accès aux soins

Formation des professionnels
du médicament

Drépanocytose

Dermatologie tropicale

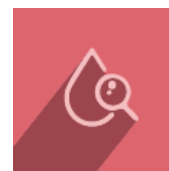

DUCRAY
LABORATOIRES DERMATOLOGIQUES

2. Notre engagement climat

Une marque engagée pour le climat
Prendre soin de l'homme, de son bien-être, de sa santé, et de son environnement

1 PENSER "RÉDUCTION CO₂" DÈS LA CONCEPTION DES PRODUITS



100%
éco-conçu :
shampooing
EXTRA-DOUX

86%
des shampooings
traitants
biodégradables

70%
de matières premières
d'origine européenne

2 RÉDUIRE LA CONSOMMATION D'ÉNERGIE POUR LA FABRICATION DES PRODUITS



100%

des produits fabriqués dans nos usines en France (dont 85% dans le Tarn)
(limitation du transport pour les produits vendus en France)

80%
d'énergies renouvelables

98%
des déchets valorisés

13 000 m²
de bâtiments HQE

3 INFORMER LE CONSOMMATEUR PAR L'AFFICHAGE ENVIRONNEMENTAL



2

démarches volontaires pour
l'affichage environnemental
en 2011 en France
en 2016 en Europe

35,2

gégCO₂ par lavage de cheveux :
impact considéré
comme "faible"

4 ÊTRE SOLIDAIRE DU CLIMAT ET DES HOMMES



1

programme de
reforestation solidaire



Projet d'engagement sur 20 ans
avec les agriculteurs du Mali : plus
d'un arbre par jour plantés depuis 2012

Ambassadeur de la
Solidarité climatique
avec le GERES



geres

Acteur de terrain depuis 40 ans
qui lutte contre la pauvreté tout
en préservant le climat

DUCCRAY
LABORATOIRES DERMATOLOGIQUES

3. La solidarité climatique







- Garantir l'accès de tous à l'eau et à l'assainissement
- Assurer une gestion durable des ressources

Objectif

Action

- Ecoconception
- Biodégradabilité
- Gestion de l'eau dans notre usine de production (Soual) :

- 75% de nos shampoings sont biodégradables
- Entre 2012 et 2016, 10% de la réduction de la consommation d'eau

Résultats



FOCUS

2 axes de travail pour
la biodégradabilité
de nos shampoings

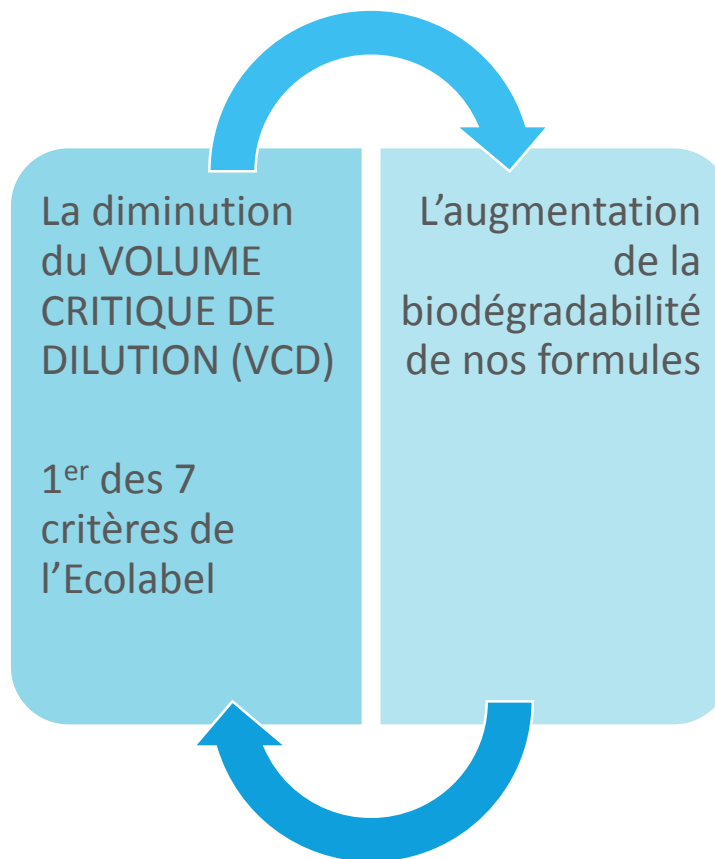



Le VCD a été réduit globalement de

89%

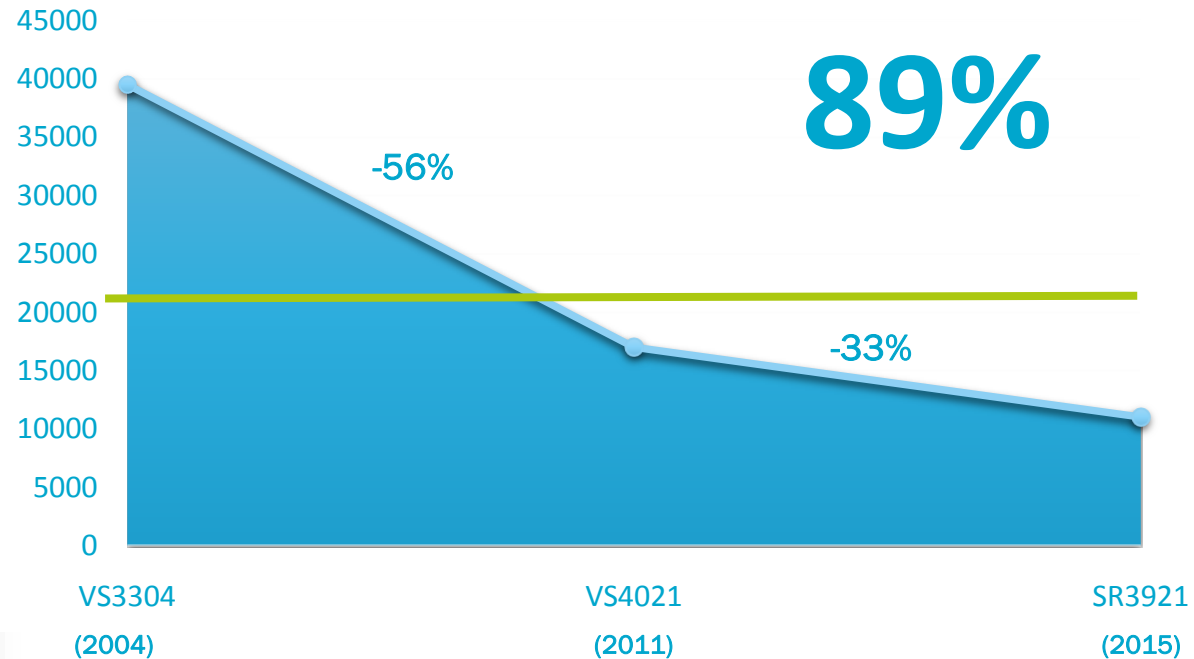

ce qui s'est traduit par **une bonne biodégradabilité du shampooing Extra-Doux**

=> 79,5% à 28 jours selon le test OCDE 301 b





- Objectif**
- Garantir l'accès de tous à des services énergétiques fiables, durables et renouvelables à un coût abordable

Action

- Utilisation des énergies renouvelables dans notre usine de production (Soual) - Biomasse et Contrat vert EDF.
- Efficacité énergétique (diminution de consommation)

Résultats

- 100 % de nos produits sont fabriqués et conditionnés en France, dont 80% dans notre usine basée à Soual certifiée ISO 14001*, qui intègre le respect et la protection de l'environnement :
 - 80% d'énergie renouvelables
 - 98% des déchets valorisés
 - 13 000 m2 de bâtiments HQE

*ISO 14001 Management de l'environnement

Plus d'information sur l'usine de production de Soual sur <http://www.pierre-fabre.com/fr/soual>

Plus d'information sur la chaudière biomasse de l'usine de production de Soual sur <http://www.pierre-fabre.com/fr/actualites/la-chaudiere-biomasse-de-lusine-tarnaise-pierre-fabre-dermo-cosmetique-primee>

et sur http://naturellementmieux.lefigaro.fr/nature/la-biomasse-une-energie-propre-et-renouvelable_a-187-5735.html

Plus d'information sur la démarche expérimentale HQE sur <http://www.pierre-fabre.com/fr/hqe>





- Objectif**
- Instaurer des modes de consommation et de production durables

- Action**
- Produits éco conçus
 - Affichage environnemental

- Résultats**
- Le bestseller de la marque, le shampooing Extra-Doux, leader en Europe*, est 100% éco-conçu.
 - L'intégration de 50% de plastique recyclé dans le flacon ont permis d'économiser 80 tonnes de plastique ce qui représente 134 tonnes d'équivalent CO2 évités entre 2013 et 2016.
 - 75% de nos matières 1eres d'origine européenne.
 - Depuis 2011, participation à l'expérimentation d'affichage environnemental en France et en Europe

IMS Health - Pharmatrend International - normal hair shampoo market in pharmacy - total of 6 European countries: France, Belgium, Germany, Italy, Spain and Austria - MAT December 2015- in volume and value.

Plus d'information sur l'affichage environnemental sur <http://www.developpement-durable.gouv.fr/-Experimentation-de-l-affichage,4303-.html> et http://www.developpement-durable.gouv.fr/IMG/pdf/153_fiche_actualisee_Pierre_Fabre_Dermo-Cosmetique_V2_2011071701-1-3.pdf

Plus d'information sur la démarche d'écoconception sur <http://www.pierre-fabre.com/fr/ecoconception>



Exemple de l'affichage environnemental
Expérimentation France en 2011

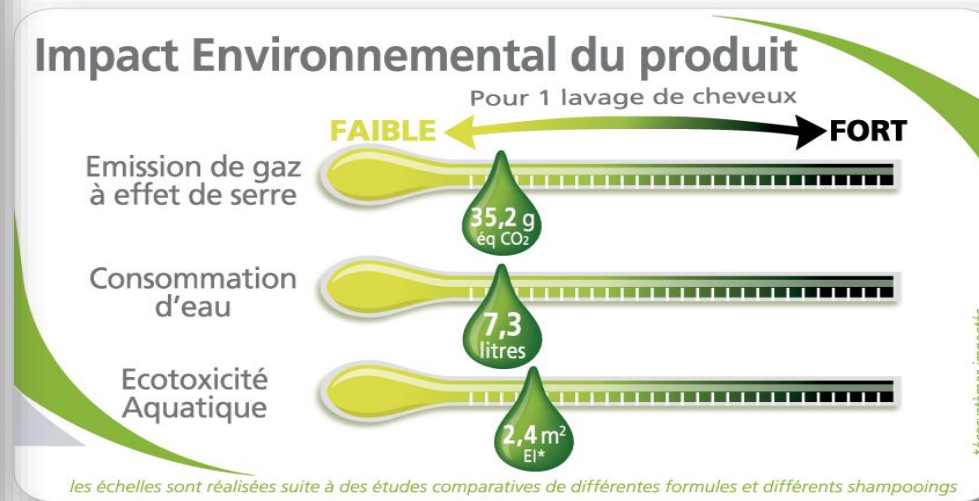

**13 MESURES RELATIVES
À LA LUTTE CONTRE
LES CHANGEMENTS
CLIMATIQUES**



Engagée pour le climat
ODD N°13 Mesures relatives à la lutte contre les changements climatiques



- Objectif**
- Prendre des mesures d'urgence pour lutter contre les changements climatiques et leurs répercussions

- Action**
- **Réduction CO₂ à chaque étape de nos développements produits : de la conception jusqu'à l'utilisation finale :**
 - Politique d'écoconception
 - Réduction de la consommation d'énergie et utilisation d'énergie renouvelable pour la fabrication des produits
 - Programme de reforestation solidaire (Zanbal)
 - Ambassadeur de la solidarité climatique avec le GERES

- Résultats**
- 100 tonnes par an de CO₂ évités



Programme « Zanbal » de reforestation solidaire

Séquestration de CO₂

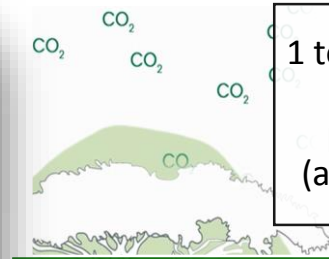

1 tonne par arbre planté (accacias)

Garantie de revenus



Jusqu'à 1/3 supplément aires

Fertilisation des sols



20 à 30 % de valeur ajoutée sur les parcelles

Nourriture du bétail



2 tonnes par an

Une démarche solidaire environnementale

« *Se mobiliser pour le climat, c'est agir pour le mieux-être de tous. Avec 85 ans d'innovation utile en dermatologie, la marque Ducray contribue au bien-être des patients et des consommateurs. La démarche est globale : prendre soin de l'homme, de son bien-être, de sa santé, et de son environnement ; ici et ailleurs. Devenir Ambassadeur de la Solidarité climatique, c'est renforcer cet engagement et témoigner de notre solidarité vis-à-vis des populations les plus vulnérables.* »

Antoine Duhamel, Directeur de marque





DUCRAY

LABORATOIRES DERMATOLOGIQUES

Merci de votre attention
Place à vos questions !



DUCCRAY

LABORATOIRES DERMATOLOGIQUES

Les soins qui changent votre quotidien